



Egittologo e orientalista, Francesco Ballerini iniziò poco più di 100 anni fa la sua purtroppo breve carriera.

Nato a Como nel 1877, si laurea nel 1899 presso l'Accademia scientifico-letteraria di Milano con tesi di Egittologia e, nello stesso anno, intraprende anche l'attività di insegnamento presso il ginnasio-liceo del "Collegio Gallio" di Como.

Nel 1902 inizia la collaborazione presso il Museo Egizio di Torino e fin da subito viene coinvolto nelle attività di ricerca sul campo promosse da Ernesto Schiaparelli: parteciperà a numerose missioni condotte in varie località dell'Egitto, fra cui si ricordano: la Valle delle Regine, dove prende parte alla scoperta della tomba di Nefertari, e Deir el-Medina a Tebe (Luxor), Qau el-Kebir, Asiot, Ermopoli, Giza ed Eliopoli.

L'importanza della sua attività scientifica viene già riconosciuta nel 1905, quando S.M. il Re d'Italia lo nomina Cavaliere della Corona d'Italia. Nel 1910, tuttavia, una improvvisa malattia, che la medicina del tempo non sapeva ancora curare, lo priva prematuramente della vita.

La redazione della documentazione scientifica degli scavi citati è il risultato meno appariscente del gran lavoro da lui condotto quale membro tra i più importanti delle missioni di Schiaparelli. Ma il suo apporto alla conoscenza dell'antica civiltà egizia si può apprezzare anche solo ammirando le centinaia di reperti ora esposti nelle sale del Museo Egizio di Torino, una delle più notevoli collezioni al mondo, che l'opera di Ballerini ha in parte contribuito ad arricchire.

Con la collaborazione e il contributo di:



Con il contributo di:

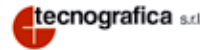

Sede dell'evento:

Collegio GALLIO
Via T. Gallio, 1
22100 COMO



Per informazioni:

Tel.: 02 468111
Tel. Cell.: 389 1798444
Fax: 02 89079662
E-mail: info@cefb.it

www.cefb.it



con il patrocinio di



L'EGITTO A COMO

**FRANCESCO BALLERINI (1877-1910)
E LA SUA EREDITÀ**

Giornata di studi
9 ottobre 2010

Mostra
10 ottobre - 24 ottobre 2010

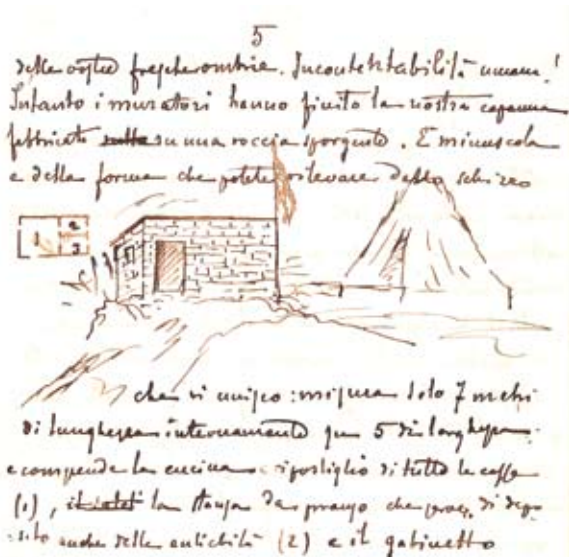

Gli interventi previsti per la giornata di studi organizzata per la celebrazione del centenario della scomparsa di Francesco Ballerini permetteranno di ricordare l'attività dell'egittologo comasco e le scoperte, avvenute nel contesto della ricerca archeologica italiana in Egitto agli inizi del '900, a cui lo studioso diede un importante apporto. Si contribuirà a promuovere la riscoperta non solo di un grande egittologo italiano, ma anche di un importante cittadino comasco, poco conosciuto nella sua stessa città d'origine.



Giornata di studi

9 ottobre 2010

Mattino

Chairman:
 prof.ssa Patrizia Piacentini
 (Università degli Studi di Milano)

09:30 - 10:00

Saluti delle Autorità

10:00 - 10:45

dott. Angelo Sesana
 (CEFB - Centro di Egittologia Francesco Ballerini)

"Francesco Ballerini - L'uomo e l'archeologo"

10:45 - 11:00

Coffee Break



11:00 - 11:45

dott. Christian Leblanc
 (CNRS - MAFTO, Mission archéologique française de Thèbes-Ouest)

"La Vallée des Reines. Italiens et Français à la redécouverte d'une nécropole de Thèbes-Ouest"

11:45 - 12:30

prof. Alessandro Roccati
 (Università degli Studi di Torino)
"E. Schiaparelli e F. Ballerini al Museo Egizio di Torino"

Pausa pranzo

Pomeriggio

15:00 - 15:45

dott. Beppe Moiso
 (ACME - Associazione Amici Collaboratori del Museo Egizio di Torino)

"L'opera di F. Ballerini nelle missioni archeologiche di E. Schiaparelli"

15:45 - 16:00 Discussione e chiusura

17:00 Inaugurazione della mostra

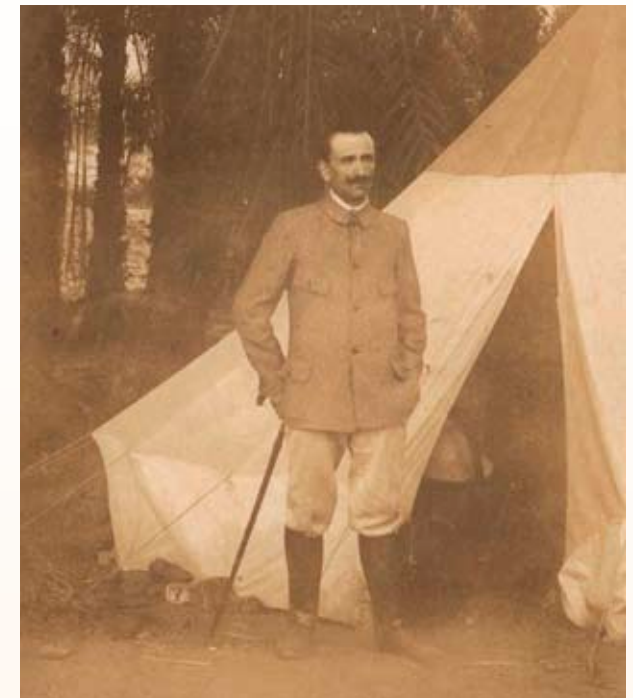

Mostra

10 ottobre - 24 ottobre 2010
 tutti i giorni, ore 9.00-18.00

Collegio Gallio
 Via T. Gallio, 1
 22100 - Como